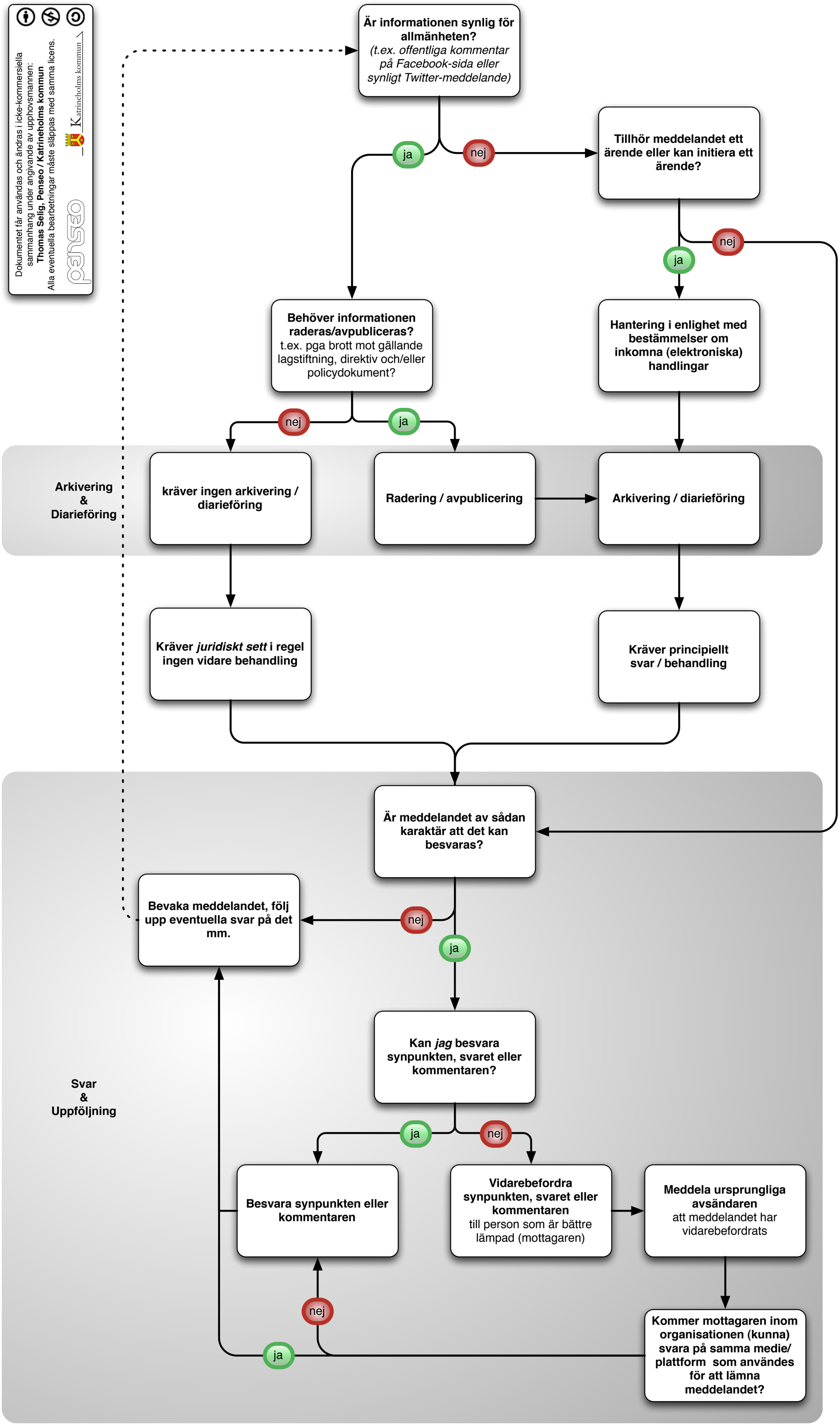Dokumentet får användas och ändras i icke-kommersiella sammanhang under angivande av upphovsmannen:
Thomas Selig, Penseo / Katrineholms kommun
Alla eventuella bearbetningar måste släppas med samma licens.
penseo
Katrineholms kommun